# アンクレスト

8

| | | | |
|---|---|---|---|
| 所在地 | 群馬県高崎市筑縄町6-11 | | |
| 部屋代 | 30,000円/月 | 通学時間 | 18分 |
| バス・トイレ | 独立型 | 間取り / 広さ | 1K 洋8 |
| 構造 / 総階数 / 総戸数 / 建築年 | 鉄骨造/2階建/22戸/1995年 | 食事付 | 食事なし |

| | |
|---|---|
| ロフト | なし |
| ベランダ | あり |
| 独立洗面台 | なし |
| 入居性別 | 制限無し |
| インターネット料金 | 無料(無料Wi-Fi) |
| BS 視聴 | |
| 鍵のタイプ | シリンダーキー |
| インターフォン | TV付インターフォン |
| ガス | プロパン |
| コンロ | 設置済みIHまたは電熱 |
| 使用可能電気容量 | 30A |
| 空調設備 | 冷暖房 |
| 洗濯機の設置 | 室内設置 |
| 浴室設備 | 湯温設定 |
| 給湯設備 | あり |

| | |
|---|---|
| ゴミ置場 | あり |
| 自転車置場 | あり |
| オートロック | なし |
| 防犯カメラ | |
| 温水便座 | なし |
| リビング照明 | 設置済み |
| 利用できる暖房 | ストーブ：電気<br>ファンヒーター： ガス 電気 |
| ピアノの使用 | 不可 |
| 備考 | インターネット無料 各部屋にwifi中継器設置 。 |
| | |
| 取引様態 | 仲介 |
| 取扱会社 | （株）ふれあいネットワーク |
| 取扱会社電話番号 | 027-362-5777 |
| 取扱会社 FAX 番号 | |

| | | | | | |
|---|---|---|---|---|---|
| 共益費等（税込） | 2,000円/月 | クリーニング代（税込） | 退去時支払有り円 | | |
| 駐車場 | あり | 保険 | 指定の火災保険 | | |
| 駐車料金（税込） | 2000円 | 保険掛金 | 15,000円／2年円 | | |
| 町内会費 | 3,600円／2年 | トラブルサポート | 1,100円/月 | | |
| 敷金 | なし | 家賃保証料 | 15,000円 | | |
| 礼金 | なし | | | | |
| 仲介手数料 | 0.5 ヶ月＋税 | | | | |
| 更新料 | 1ヶ月 | | | | |

ここがポイント

当アパート近くのハナミズミ通り沿いは飲食店、コンビニ、スーパー、お弁当屋さんなどいろいろあって生活便利な好立地です。

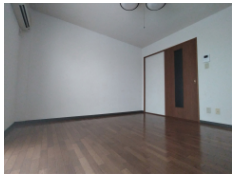

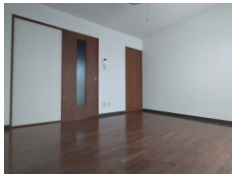

写真や間取り図は代表的なお部屋のものを使用しています。実際と違う場合は、現況を優先します。