光明不動産第9テナント上並榎ハイツ

191

所在地	高崎市上並榎町654-1		
部屋代	32,000～34,000円/月	通学時間	17分
バス・トイレ	独立型 or 一体型	間取り / 広さ	1DK ロフト付き角部屋 洋+
構造 / 総階数 / 総戸数 / 建築年	木造/2階建/12戸/1993年	食事付	食事なし

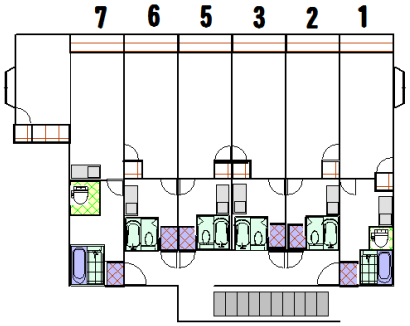

２Ｆ 全室ロフト有り

ロフト	あり※
ベランダ	あり
独立洗面台	あり※
入居性別	制限無し
インターネット料金	無料
BS 視聴	
鍵のタイプ	シリンダーキー
インターフォン	TV付インターフォン
ガス	プロパン
コンロ	設置済みガス
使用可能電気容量	20A
空調設備	冷暖房
洗濯機の設置	室内設置
浴室設備	
給湯設備	あり

ゴミ置場	なし
自転車置場	あり
オートロック	なし
防犯カメラ	なし
温水便座	あり
リビング照明	設置済み
利用できる暖房	ストーブ：石油 電気 ファンヒーター： 石油 電気
ピアノの使用	不可
備考	静かな環境です。
取引様態	貸主
取扱会社	光明不動産株式会社
取扱会社電話番号	027-363-0110
取扱会社 FAX 番号	027-363-0102

共益費等（税込）	1,000円/月	クリーニング代（税込）	１Ｆ 43,000円		
駐車場	あり	保険	加入必須、どちらでもOK		
駐車料金（税込）	3,300円	保険掛金			
町内会費	2,400円／2年				
敷金	0円	保証料	20,000～円		
礼金	0円	住まいサポートプラス	23,100円		
仲介手数料	0 ヶ月＋税				
更新料	0				

ここがポイント

使い放題無料Wi-Fi完備♪　敷金０円！礼金０円！　仲介手数料0円・更新権利金0円で入居できます。　家賃１ヶ月分０円！！さらに令和７年４月３０日まで学生特別割引実施中！！

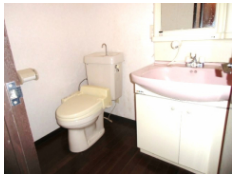

写真や間取り図は代表的なお部屋のものを使用しています。実際と違う場合は、現況を優先します。