ゴールドクレスト

138

所在地	群馬県高崎市飯塚町710-12		
部屋代	33,000円/月	通学時間	20分
バス・トイレ	独立型	間取り / 広さ	1K 洋
構造 / 総階数 / 総戸数 / 建築年	木造/2階建/6戸/1997年	食事付	食事なし

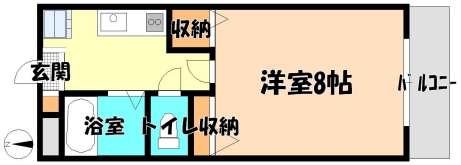

ロフト	なし
ベランダ	あり
独立洗面台	なし
入居性別	制限無し
インターネット料金	各自(Bフレッツ、J：com)
BS 視聴	可
鍵のタイプ	シリンダーキー
インターフォン	TV付インターフォン
ガス	都市ガス
コンロ	1口設置済IH
使用可能電気容量	30A
空調設備	冷暖房
洗濯機の設置	室内設置
浴室設備	湯温設定
給湯設備	あり

ゴミ置場	なし
自転車置場	なし
オートロック	なし
防犯カメラ	なし
温水便座	なし
リビング照明	設置済み
利用できる暖房	ストーブ： ファンヒーター： 石油 電気
ピアノの使用	不可
備考	
取引様態	仲介
取扱会社	（株）ふれあいネットワーク
取扱会社電話番号	027-362-5777
取扱会社 FAX 番号	

共益費等（税込）	0円/月	クリーニング代（税込）	26,400円		
駐車場	あり	保険	指定の火災保険		
駐車料金（税込）	3000円	保険掛金	15,000円／2年円		
町内会費	6,000円／2年	トラブルサポート２４	1,100円/月		
敷金		保証料	12,000円		
礼金					
仲介手数料	1 ヶ月＋税				
更新料	1.5ヶ月				

ここがポイント

大学まで自転車で１２分（2.5ｋｍ）。北高崎駅まで徒歩５分圏内、近隣設備も充実、都市ガス物件ですのでお財布にもやさしい物件です。　　即案内可能。大学正門までお迎えに上がります。

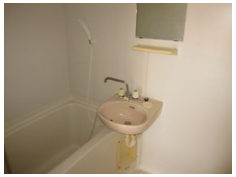

写真や間取り図は代表的なお部屋のものを使用しています。実際と違う場合は、現況を優先します。