コクーン13小塙

12

所在地	群馬県高崎市下小塙町1352-5		
部屋代	30,000～33,000円/月	通学時間	1分
バス・トイレ	独立型	間取り / 広さ	1DK 洋8+ロフト6
構造 / 総階数 / 総戸数 / 建築年	鉄骨造/2階建/12戸/1998年	食事付	食事なし

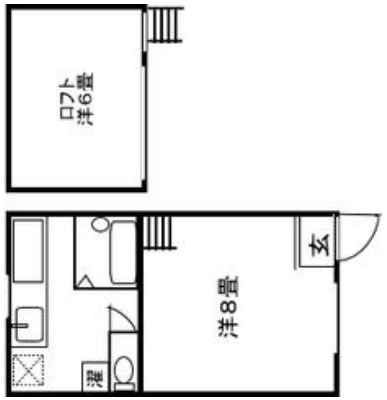

ロフト	あり
ベランダ	なし
独立洗面台	なし
入居性別	
インターネット料金	無料(フレッツ光)
BS 視聴	可
鍵のタイプ	シリンダーキー
インターフォン	TV無インターフォン
ガス	プロパン
コンロ	ガス
使用可能電気容量	30A
空調設備	冷暖房
洗濯機の設置	室内設置
浴室設備	
給湯設備	あり

ゴミ置場	なし
自転車置場	あり
オートロック	あり
防犯カメラ	
温水便座	
リビング照明	設置済み
利用できる暖房	ストーブ： ファンヒーター：
ピアノの使用	不可
備考	表示は禁煙契約の場合の賃料です。喫煙契約は4000円アップします。入居時に退出時のクリーニング代として３５０００円お預かりします。連絡先・090-6109-8535（大家直通）
取引様態	貸主
取扱会社	岡本　玉男
取扱会社電話番号	027-251-0909
取扱会社 FAX 番号	

共益費等（税込）	2,000円/月	クリーニング代（税込）	35,000円		
駐車場	あり	保険	大学生協火災共済		
駐車料金（税込）	3000円	保険掛金			
町内会費	／	喫煙契約	4,000円/月		
敷金					
礼金	0				
仲介手数料	0 ヶ月＋税				
更新料					

ここがポイント

快適な学生生活を送れるよう「遮音」「断熱」「間取り」に気を使い設計。　2階は女性専用でオートロック。　全室広～いロフトつき。ネット使い放題。　家電・本棚・パソコンデスク付き（冷蔵庫・洗濯機・電子レンジ・サーキュレーター付）。　契約期間は2～4年の自由契約。

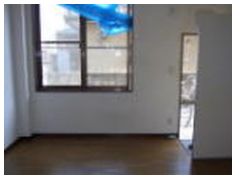

写真や間取り図は代表的なお部屋のものを使用しています。実際と違う場合は、現況を優先します。