ウェブルームベータ

10838

所在地	西区内野山手1丁目3－5		
部屋代	23,000～24,000円/月	通学時間	西門9分
バス・トイレ	独立型	間取り / 広さ	1K 洋6.8
構造 / 総階数 / 総戸数 / 建築年	木造/2階建/16戸/1990年00月		

ロフト	あり※
ベランダ	なし
入居性別	制限無し
インターネット料金	無料(NCV・Ｗｉ－Ｆｉ無料)
BS 視聴	可
鍵のタイプ	ディンプルキー
インターフォン	TV付インターフォン
防犯カメラ	なし
ガス	都市ガス
コンロ	ガス ２口設置済
使用可能電気容量	20A
空調設備	冷暖房
洗濯機の設置	設置可
リビング照明	設置済

浴室乾燥	
給湯設備	あり
ゴミ置場	あり
自転車置場	あり
オートロック	なし
温水便座	あり
利用できる暖房	ストーブ：電気 ファンヒーター： 石油 電気
ピアノの使用	不可
備考	家電プラン（月額1,000円で洗濯機・冷蔵庫・電子レンジ付） 。鍵交換必須22000円
取引様態	仲介
取扱会社	新潟大学生協 新潟県知事(3)第4999号
取扱会社電話番号	025-262-7411
取扱会社 FAX 番号	025-262-6205

共益費等（税込）	2,100円/月	クリーニング代（税込）			
駐車場	なし	保険	指定の保険		
駐車料金（税込）		保険掛金	18,000円／2年円		
町内会費	実費負担				
敷金	0ヶ月	24時間安心サポート（2年）	16,500円		
礼金	0 ヶ月				
仲介手数料	0 ヶ月＋税				
更新料	0円				
更新手数料（税込）	0円				

ここがポイント

★内野駅まで徒歩７分でバイトにも便利です。　★2方向に窓があるので風通しも良いです。　★もちろんネット使い放題です。　★月額1000円家電付！（洗濯機・冷蔵庫・電子レンジ）不要な場合はご相談ください。　★間取りはロフトタイプと収納タイプ間取りがあります！空室詳細は当店までお問合せください。

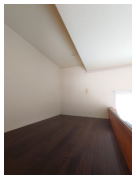

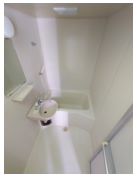

写真や間取り図は代表的なお部屋のものを使用しています。実際と違う場合は、現況を優先します。