サン・ピープルズ

10622

所在地	西区大学南２丁目23-31		
部屋代	30,000円/月	通学時間	西門4分
バス・トイレ	独立型	間取り / 広さ	1K 洋7.5
構造 / 総階数 / 総戸数 / 建築年	木造/2階建/18戸/1992年01月		

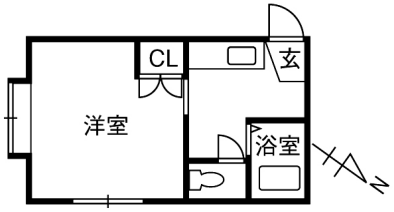

ロフト	なし
ベランダ	なし
入居性別	制限無し
インターネット料金	無料
BS 視聴	受信可
鍵のタイプ	
インターフォン	なし
防犯カメラ	あり
ガス	都市ガス
コンロ	ＩＨ ２口設置済
使用可能電気容量	30A
空調設備	冷暖房
洗濯機の設置	設置可
リビング照明	設置済

浴室乾燥	
給湯設備	あり
ゴミ置場	あり
自転車置場	あり
オートロック	なし
温水便座	あり
利用できる暖房	ストーブ：電気 ファンヒーター： 石油 ガス 電気
ピアノの使用	不可
備考	
取引様態	仲介
取扱会社	新潟大学生協 新潟県知事(3)第4999号
取扱会社電話番号	025-262-7411
取扱会社 FAX 番号	025-262-6205

共益費等（税込）	0円/月	クリーニング代（税込）			
駐車場	あり	保険	指定の火災保険		
駐車料金（税込）	3000	保険掛金	7600円/年円		
町内会費	実費負担				
敷金	１ ヶ月	インターネット初期費用	11,000円		
礼金	0	安心入居サポート	8,800円		
仲介手数料	１ ヶ月＋税				
更新料					
更新手数料（税込）					

ここがポイント

新潟大学西門まで徒歩４分。大学前通に近く周辺にはドラッグストアやコンビニがあります。家電（洗濯機・冷蔵庫）やIHコンロ付でインターネットも使い放題です。アパート入口には防犯カメラも設置してあり安心です。

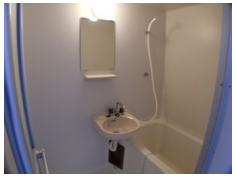

写真や間取り図は代表的なお部屋のものを使用しています。実際と違う場合は、現況を優先します。