サンステージIII

10334

所在地	西区五十嵐２の町8297-1		
部屋代	46,000円/月	通学時間	西門4分
バス・トイレ	独立型	間取り / 広さ	1K 洋8
構造 / 総階数 / 総戸数 / 建築年	木造/2階建/6戸/2006年00月		

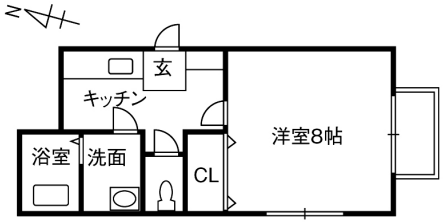

ロフト	なし
ベランダ	あり
入居性別	制限無し
インターネット料金	無料(フレッツ光（２００M専有))
BS 視聴	可
鍵のタイプ	カードキー
インターフォン	TV付インターフォン
防犯カメラ	なし
ガス	都市ガス
コンロ	ガス 入居者用意
使用可能電気容量	40A
空調設備	冷暖房
洗濯機の設置	設置可
リビング照明	設置済

浴室乾燥	
給湯設備	あり
ゴミ置場	あり
自転車置場	あり
オートロック	なし
温水便座	あり
利用できる暖房	ストーブ： ファンヒーター： 石油 電気
ピアノの使用	不可
備考	ネット初期費用4,180円（ＮＴＴへ支払い）/家具・家電レンタルプランあり
取引様態	仲介
取扱会社	新潟大学生協 新潟県知事(3)第4999号
取扱会社電話番号	025-262-7411
取扱会社 FAX 番号	025-262-6205

共益費等（税込）	1,500円/月	クリーニング代（税込）			
駐車場	あり	保険	指定の火災保険+安心サポート		
駐車料金（税込）	3000	保険掛金	2,200/月円		
町内会費	実費負担	引落手数料	220円/月		
敷金	1 ヶ月	消火用具(火消ッシュ)	11,000円		
礼金	0 ヶ月	ネット初期費用	4,180円		
仲介手数料	1 ヶ月＋税				
更新料	0円				
更新手数料（税込）					

ここがポイント

ネット・スマホユーザー必見！フレッツ光ネット月額無料。200Mb独占利用可能。wifi対応。西門まで徒歩3分、脱衣室・モニターホン付、床暖房付きなので冬も暖かい！

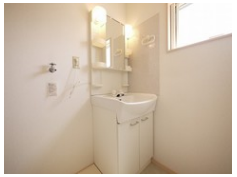

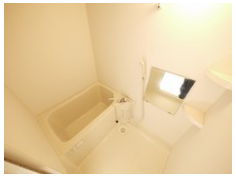

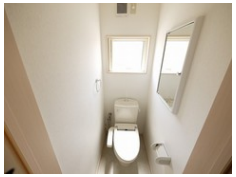

写真や間取り図は代表的なお部屋のものを使用しています。実際と違う場合は、現況を優先します。