コーポ相川 II

10315

所在地	西区五十嵐２の町8262-8		
部屋代	38,000～39,000円/月	通学時間	西門3分
バス・トイレ	独立型	間取り / 広さ	1K 洋8
構造 / 総階数 / 総戸数 / 建築年	木造/2階建/8戸/1999年00月		

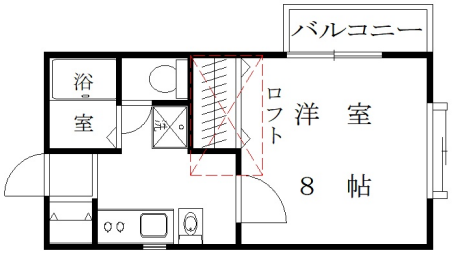

ロフト	あり
ベランダ	あり
入居性別	制限無し
インターネット料金	無料(Bフレッツ光　ラン配線タイプ)
BS 視聴	可
鍵のタイプ	シリンダーキー
インターフォン	TV付インターフォン
防犯カメラ	なし
ガス	都市ガス
コンロ	ガス 入居者用意
使用可能電気容量	30A
空調設備	冷暖房
洗濯機の設置	室内設置
リビング照明	設置済み

浴室乾燥	
給湯設備	あり
ゴミ置場	あり
自転車置場	あり
オートロック	なし
温水便座	あり
利用できる暖房	ストーブ：石油 電気 ファンヒーター： 石油 電気
ピアノの使用	不可
備考	町内会費：別途　IT初期費用：別途
取引様態	仲介
取扱会社	新潟大学生協 新潟県知事(3)第4999号
取扱会社電話番号	025-262-7411
取扱会社 FAX 番号	025-262-6205

共益費等（税込）		クリーニング代（税込）			
駐車場	なし	保険	指定の火災保険		
駐車料金（税込）		保険掛金	9,000円／1年円		
町内会費	実費負担				
敷金	1ヶ月	ＩＴ初期費用	11,000円		
礼金					
仲介手数料	1 ヶ月＋税				
更新料	0円				
更新手数料（税込）	0円				

ここがポイント

全体的にゆったりした造りで、立地もよく生活しやすい物件です。共有廊下も内廊下の為、悪天候でも濡れる心配のない造りで、お部屋のサッシは二重サッシで冷暖効率を良くして有ります。インターネット月額料金、無料。

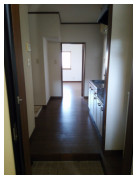

写真や間取り図は代表的なお部屋のものを使用しています。実際と違う場合は、現況を優先します。