スカイハイツＮｏ．２

10783

住所	前橋市荒牧町1-53-4		
家賃		通学徒歩時間	荒牧または桐生キャンパス正門まで9分
バス・トイレ		間取り / 部屋タイプ	1R 洋13+ﾍﾞｯﾄﾙｰﾑ2
構造 / 総階数 / 総戸数 / 建築年	木造/2階建/8戸/1995年	食事付	食事なし
方位		面積	30 m

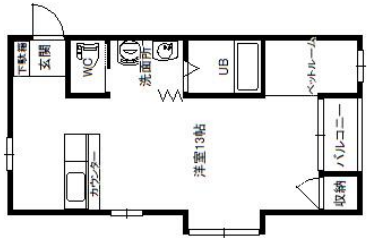

ロフト	
ベランダ	
独立洗面台	
インターネット料金	無料(J;com４０M無線)
入居者　大学関係比率	30%
ガスタイプ	プロパン
コンロの設置	ガス 入居者用意
台所給湯設備	あり
浴室機能	
使用可能電気容量	30A
洗濯機設置場所	室内設置
ゴミステーション	あり
自転車置場	あり
空調設備	冷暖房
ＢＳ視聴	可
リビング照明	設置済み

鍵のタイプ	シリンダーキー
オートロック	なし
防犯カメラ	あり
インターフォン	TV付インターフォン
温水便座	あり
家電プラン	冷蔵庫・洗濯機・電子レンジ 0円円/月
入居可能性別	制限無し
ピアノ	不可
禁止暖房	ストーブ： ファンヒーター：
家主・管理会社	群馬大学生活協同組合 住まい紹介事業部
取扱態様	仲介
取扱会社電話番号	027-289-8084
取扱会社 FAX 番号	027-231-9552

管理費・共益費等（税込）	0円/月	敷金	0		
町内会費	350円／月額	礼金	0円		
駐車場	あり	鍵交換	任意		
駐車料金（税込）	0円	鍵交換費（税込）	18,000円		
		クリーニング代（税込）	27,500円		
		保険	学生賠償責任保険（一人暮らし特約）		
		保険掛金			
		手数料（借主負担）	0円		
		更新料	1ヶ月	更新期間	２年
		更新手数料（税込）	11,000円		

ここがポイント

礼金・敷金・手数料不要　フローリング・サービスルーム・ＴＶドアホン・冷暖房・ネット回線無料・家電（冷蔵庫・洗濯機・電子レンジ）設置と学生さんに人気の設備が盛りだくさん。駐車場、駐輪場スペースもあり便利ですよ。防犯カメラ設置しました。

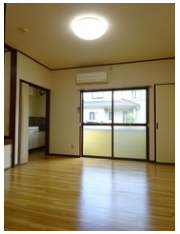

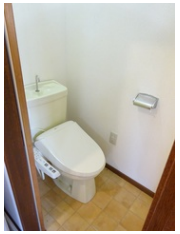

写真や間取り図は代表的なお部屋のものを使用しています。実際と違う場合は、現況を優先します。