ハイツ蔵

10326

住所	桐生市西久方町１丁目３－２８		
家賃	25,000円/月	通学徒歩時間	荒牧または桐生キャンパス正門まで7分
バス・トイレ	独立型	間取り / 部屋タイプ	1R 洋11
構造 / 総階数 / 総戸数 / 建築年	木造/2階建/8戸/1992年	食事付	食事なし
方位	東	面積	22.15 m

ロフト	なし
ベランダ	なし
独立洗面台	なし
インターネット料金	無料
入居者　大学関係比率	
ガスタイプ	都市ガス
コンロの設置	ガス 設置済み
台所給湯設備	あり
浴室機能	湯温設定
使用可能電気容量	20A
洗濯機設置場所	室内設置
ゴミステーション	なし
自転車置場	あり
空調設備	冷暖房
ＢＳ視聴	不可
リビング照明	設置済み

鍵のタイプ	シリンダーキー
オートロック	なし
防犯カメラ	なし
インターフォン	なし
温水便座	あり
家電プラン	
入居可能性別	制限無し
ピアノ	不可
禁止暖房	ストーブ：石油 ガス ファンヒーター： 石油 ガス
	契約期間2年→3年に変更、１０２のみ客付けに広告料追加１か月（支払いは入居確認後４月以降）
家主・管理会社	群馬大学生活協同組合 住まい紹介事業部
取扱態様	仲介
取扱会社電話番号	027-289-8084
取扱会社 FAX 番号	027-231-9552

管理費・共益費等（税込）	0円/月	敷金	0ヶ月	保証料	10,000円
町内会費		礼金	0ヶ月		
駐車場	あり	鍵交換	任意		
駐車料金（税込）	1,000円	鍵交換費（税込）			
継続保証料（賃料の２%）	600円/月	クリーニング代（税込）	33,000円		
		保険	指定の火災保険		
		保険掛金	1,000円／月額円		
		手数料（借主負担）	1ヶ月＋税		
		更新料	1ヶ月	更新期間	３年
		更新手数料（税込）	0円		

ここがポイント

●広々10帖の1Rタイプ

●NTTフレッツ光インターネット使い放題！

●WiFi使用可能

●都市ガスなのでガス代が安い

●蔵をイメージしたおしゃれな物件

業者管理で入居～退去まで一切トラブル無し。

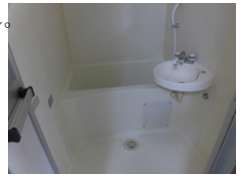

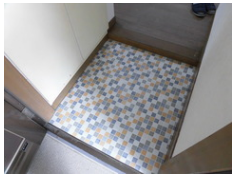

写真や間取り図は代表的なお部屋のものを使用しています。実際と違う場合は、現況を優先します。