グリーンヴィラE

10057

住所	前橋市荒牧町２－１９－１５		
家賃	35,000円/月	通学徒歩時間	荒牧または桐生キャンパス正門まで13分
バス・トイレ	独立型	間取り / 部屋タイプ	1DK 洋8+K3
構造 / 総階数 / 総戸数 / 建築年	木造/2階建/12戸/1999年	食事付	食事なし
方位	南	面積	30 m

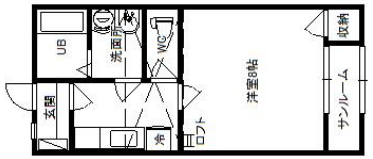

ロフト	あり
ベランダ	あり
独立洗面台	あり
インターネット料金	無料(Ｊ：ＣＯＭ ４０Ｍ無線
入居者　大学関係比率	60%
ガスタイプ	プロパン
コンロの設置	ガス 入居者用意
台所給湯設備	あり
浴室機能	
使用可能電気容量	30A
洗濯機設置場所	室内設置
ゴミステーション	あり
自転車置場	あり
空調設備	冷暖房
ＢＳ視聴	可
リビング照明	設置済み

鍵のタイプ	シリンダーキー
オートロック	なし
防犯カメラ	
インターフォン	TV付インターフォン
温水便座	あり
家電プラン	冷蔵庫・洗濯機・電子レンジ 0円/月
入居可能性別	制限無し
ピアノ	不可
禁止暖房	ストーブ： ファンヒーター：
家主・管理会社	群馬大学生活協同組合 住まい紹介事業部
取扱態様	仲介
取扱会社電話番号	027-289-8084
取扱会社 FAX 番号	027-231-9552

管理費・共益費等（税込）	0円/月	敷金	0ヶ月		
町内会費	350円／月額	礼金	0ヶ月		
駐車場	あり	鍵交換	任意		
駐車料金（税込）	3000	鍵交換費（税込）	13,000円		
		クリーニング代（税込）	27,500円		
		保険	学生賠償責任保険（一人暮らし特約）		
		保険掛金			
		手数料（借主負担）	0ヶ月		
		更新料	1ヶ月	更新期間	２年
		更新手数料（税込）	11,000円		

ここがポイント

権利金・敷金・手数料なし。フローリング8帖にロフト・TVドアホン付の人気のハイツ。ベランダもサンルームタイプになり防犯対策だけでなく急な悪天候にも大丈夫。コンビニ徒歩1分、大型店舗も5分圏内にあり生活便利。インターネット無料。

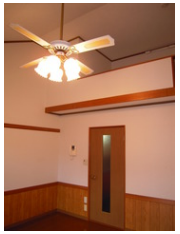

写真や間取り図は代表的なお部屋のものを使用しています。実際と違う場合は、現況を優先します。