メゾン・ラ・メール

10041

住所	前橋市荒牧町２丁目５８番１７		
家賃		通学徒歩時間	荒牧または桐生キャンパス正門まで6分
バス・トイレ		間取り / 部屋タイプ	1K 洋7+K
構造 / 総階数 / 総戸数 / 建築年	鉄筋コンクリート造/3階建/18戸/1996年	食事付	食事なし
方位		面積	24.8 m

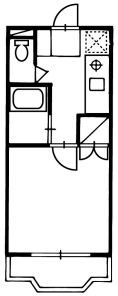

ロフト	
ベランダ	
独立洗面台	
インターネット料金	無料(光)
入居者　大学関係比率	
ガスタイプ	プロパン
コンロの設置	ガス 設置済み
台所給湯設備	あり
浴室機能	湯温設定
使用可能電気容量	30A
洗濯機設置場所	室内設置
ゴミステーション	あり
自転車置場	あり
空調設備	冷暖房
ＢＳ視聴	可
リビング照明	設置済み

鍵のタイプ	シリンダーキー
オートロック	なし
防犯カメラ	あり
インターフォン	TV付インターフォン
温水便座	あり
家電プラン	冷蔵庫・洗濯機 0円/月
入居可能性別	制限無し
ピアノ	不可
禁止暖房	ストーブ：石油 ガス ファンヒーター： 石油 ガス
家主・管理会社	群馬大学生活協同組合 住まい紹介事業部
取扱態様	仲介
取扱会社電話番号	027-289-8084
取扱会社 FAX 番号	027-231-9552

管理費・共益費等（税込）	2,000円/月	敷金	0ヶ月		
町内会費		礼金	0ヶ月		
駐車場	あり	鍵交換	任意		
駐車料金（税込）	3000	鍵交換費（税込）	15,000円		
		クリーニング代（税込）	25,000円		
		保険	学生賠償責任保険（一人暮らし特約）		
		保険掛金			
		手数料（借主負担）	１ヶ月＋税		
		更新料		更新期間	自動
		更新手数料（税込）			

ここがポイント

光インターネット1GB無料／鉄筋コンクリート造なので風水害に強く耐震性あり／全室南向きベランダで日当たり良好／ホームセンター・スパー・コンビニまで３00m／TV付インターフォーン設置／大家も近隣在住で安心／１階は家賃32,000円です。

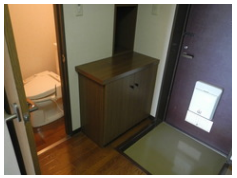

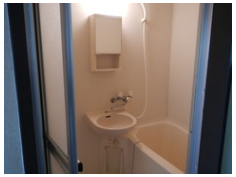

写真や間取り図は代表的なお部屋のものを使用しています。実際と違う場合は、現況を優先します。