ハイツ赤城

10329

住所	桐生市東久方町２丁目１－３８		
家賃	23,000～24,000円/月	通学徒歩時間	荒牧または桐生キャンパス正門まで5分
バス・トイレ	独立型	間取り / 部屋タイプ	1K 洋6+K1
構造 / 総階数 / 総戸数 / 建築年	木造/2階建/16戸/1990年	食事付	食事なし
方位	南東	面積	19.8 m

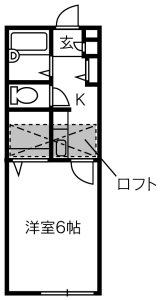

ここがポイント

TVドアホン付。内外装リフォーム済、ロフトあり。立地も最高。ぜひ一度ご覧下さい。

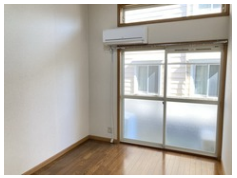

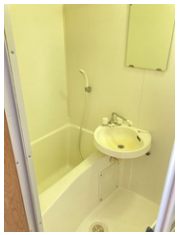

ロフト	あり※
ベランダ	あり
独立洗面台	なし
インターネット料金	無料(光)
入居者　大学関係比率	
ガスタイプ	プロパン
コンロの設置	ＩＨ　１口設置済
台所給湯設備	あり
浴室機能	
使用可能電気容量	20A
洗濯機設置場所	ベランダ設置
ゴミステーション	なし
自転車置場	あり
空調設備	冷暖房
ＢＳ視聴	不可
リビング照明	

鍵のタイプ	
オートロック	なし
防犯カメラ	なし
インターフォン	TV付インターフォン
温水便座	なし
家電プラン	冷蔵庫・洗濯機・電子レンジ（部屋にある場合はサービス品）
入居可能性別	制限無し
ピアノ	不可
禁止暖房	ストーブ：石油 ガス ファンヒーター： 石油 ガス
家主・管理会社	群馬大学生活協同組合 住まい紹介事業部
取扱態様	仲介
取扱会社電話番号	027-289-8084
取扱会社 FAX 番号	027-231-9552

管理費・共益費等（税込）	2,000円/月	敷金	0ヶ月	保証料（初回のみ）	10,000円
町内会費		礼金	0ヶ月	口座振替手数料	440円
駐車場	なし	鍵交換	任意		
駐車料金（税込）	近隣4,000円～	鍵交換費（税込）	19,800円		
あんしん友の会	1,100円/月	クリーニング代（税込）	38,500円		
口座振替手数料	440円/月	保険	学生賠償責任保険（一人暮らし特約）		
		保険掛金			
		手数料（借主負担）	1ヶ月＋税		
		更新料	1ヶ月	更新期間	3年
		更新手数料（税込）	22,000円		

写真や間取り図は代表的なお部屋のものを使用しています。実際と違う場合は、現況を優先します。